



## Digital



Quellenangabe: Yogendra Singh, via CANVA

ChatGPT und co. als medizinische Assistenten eher unzuverlässig • OrthoCast  
NEU bei der MWE: Pain Neuroscience Education • MWE auf dem VSOU-Kongress  
Case report: Persistierender anteriorer Thoraxschmerz bei unauffälliger Diagnostik

Liebe Mitglieder und Freunde der MWE,  
die Osterfeiertage sind vorüber und wir freuen uns auf die ersten wärmeren Tage in 2026. Die MWE hat im März ihre Lehrerschaft auf einer intensiven mehrtägigen Tagung wieder auf den aktuellsten fachlichen und didaktischen Stand gebracht und nun freut man sich auf den wissenschaftlichen Austausch mit Kolleg\_innen aus ganz Deutschland und den Nachbarländern auf dem VSOU-Kongress in Baden-Baden!

Unser Newsletter MWE Aktuell Digital soll Sie wie gewohnt über die wichtigen Entwicklungen in der MWE und der Manuellen Medizin informieren. Wir freuen uns, wenn Sie aktiv an unserem neuen Umfrage-Format teilnehmen und uns Ihre Meinung zu Fallbeispielen oder Fachartikeln mitteilen!

Eine anregende Lektüre wünschen Ihnen  
das Team der MWE Aktuell Digital



## Aus der MWE

### Abschied

### von Simone Sohler nach 17 Jahren erfolgreicher Zusammenarbeit



Simone Sohler nimmt den Dank von Herrn Professor Locher beim Abschied entgegen.

Simone Sohler hat ganz wesentlich zu dem heute exemplarischen Erfolg der MWE im Büro in Isny und außerhalb beigetragen – nun eröffnen sich für Frau Sohler neue berufliche Perspektiven. Ihre außergewöhnliche Einsatzbereitschaft, ihr guter Überblick betreffend alle Fragen und Probleme im täglichen Ablauf und ihr freundliches, zugewandtes Wesen waren für uns alle von großer Bedeutung. Der Vorstand und die Instruktoressen der MWE bedauern ihren Fortgang sehr.

Für Ihre Zukunft wünschen wir ihr Gesundheit und anhaltende Lebensfreude, so wie Sie unsere Zusammenarbeit maßgeblich geprägt hat.

Mit herzlichen Grüßen im Namen des gesamten Vorstandes

Prof. Dr. Hermann Locher

**Wir sehen uns  
vom 16.-18.04.2026 in...**



**VSOU**  
ORTHOPÄDIE | UNFALLCHIRURGIE

74. Jahrestagung der VSOU e.V.  
**ZEITENWENDE**  
AUFBRUCH IN DIE  
**ZUKUNFT.**

16. bis 18. April 2026  
im Kongresshaus Baden-Baden

**NEUER TERMIN!**

vsou-kongress.de

 Besuchen Sie uns am MWE-Stand und bringen Sie gerne Ihre Kollegen mit - wir halten einen kostenlosen Testcode für unsere APP bereit.



## **...Baden-Baden!**

Die MWE ist wieder sehr aktiv in der Gestaltung des Kongressprogramms auf dem Kongress der Vereinigung Süddeutscher Orthopäden und Unfallchirurgen (VSOU) und bietet eine wissenschaftliche Sitzung sowie mehrere Workshops an.

u.A.

- **Praxiskurs Manuelle Medizin: Das thorakale Schmerzsyndrom - funktionelle Störungen der Brustwirbelsäule, des thorakolumbalen und zervikothorakalen Überganges mit Ihren Verbindungen zu Inneren Organsystemen sowie vertebralem Nachbarregionen | S9 (2. OG), Donnerstag, 16 Apr., 08:30 - 13:30 Uhr**
- **Manuelle Medizin - was passiert da? First steps in eine spannende Disziplin | S3 (1. OG), Samstag, 18 Apr., 12:30 - 14:30 Uhr**
- **Bildgebung in Schmerztherapie und Manueller Medizin | DGMM; MWE K1 (1. OG), Samstag, 18 Apr., 13:30 - 14:30 Uhr**

An unserem Stand gibt es Snacks und Getränke für die Verschlaufpausen.

## **Neu bei der MWE: Pain Neuroscience Education der MWE in Zusammenarbeit mit der IGOST**

Wie oft sehen Sie chronifizierte Schmerzpatient: innen, haben die Schmerzpathologie wie zentrale Sensibilisierung, dadurch ausgelöste Hyperalgesie und die Bedeutung psychosozialer Belastungsfaktoren im Hinterkopf, aber wissen nicht, wie Sie dies alles im Rahmen Ihrer (organisatorischen und zeitlichen) Möglichkeiten erklären sollen.

PNE (Pain Neuroscience Education) könnte die Lösung sein. Seit Anfang der 2000er Jahre wurden erste Ansätze in Australien (Explain Pain, Butler und Moseley) entwickelt, vor ca. 10 Jahren von Adriaan Louw in ein praktisches Konzept überführt.

Dieses für die amerikanische Gesellschaft entwickelte Lehrmodell wurde für den deutschen Sprachraum angepasst und kann in einem Onlinekurs über insgesamt ca. 7 Unterrichtsstunden (à 45 min) erlernt werden. Die komplexen Sachverhalte werden durch Bilder und Metaphern verständlich dargestellt. Am Kursende erhält der Teilnehmer nach erfolgreicher Teilnahme von Teil A und Teil B die Berechtigung, die Graphiken zu benutzen.

Teil A ist Voraussetzung für den Online Livekurs (Teil B)

- Teil A Online on Demand: 01.10.-31.10.26
- Teil B Online live 07.11.26 (9:00-13:00 Uhr)

[Hier anmelden](#)



## **Aus der Praxis**

### **Persistierender anteriorer Thoraxschmerz bei unauffälliger apparativer Diagnostik – ein Fall aus der Manuellen Medizin**

Von Ilaria Bregolato, MWE-Dozentin

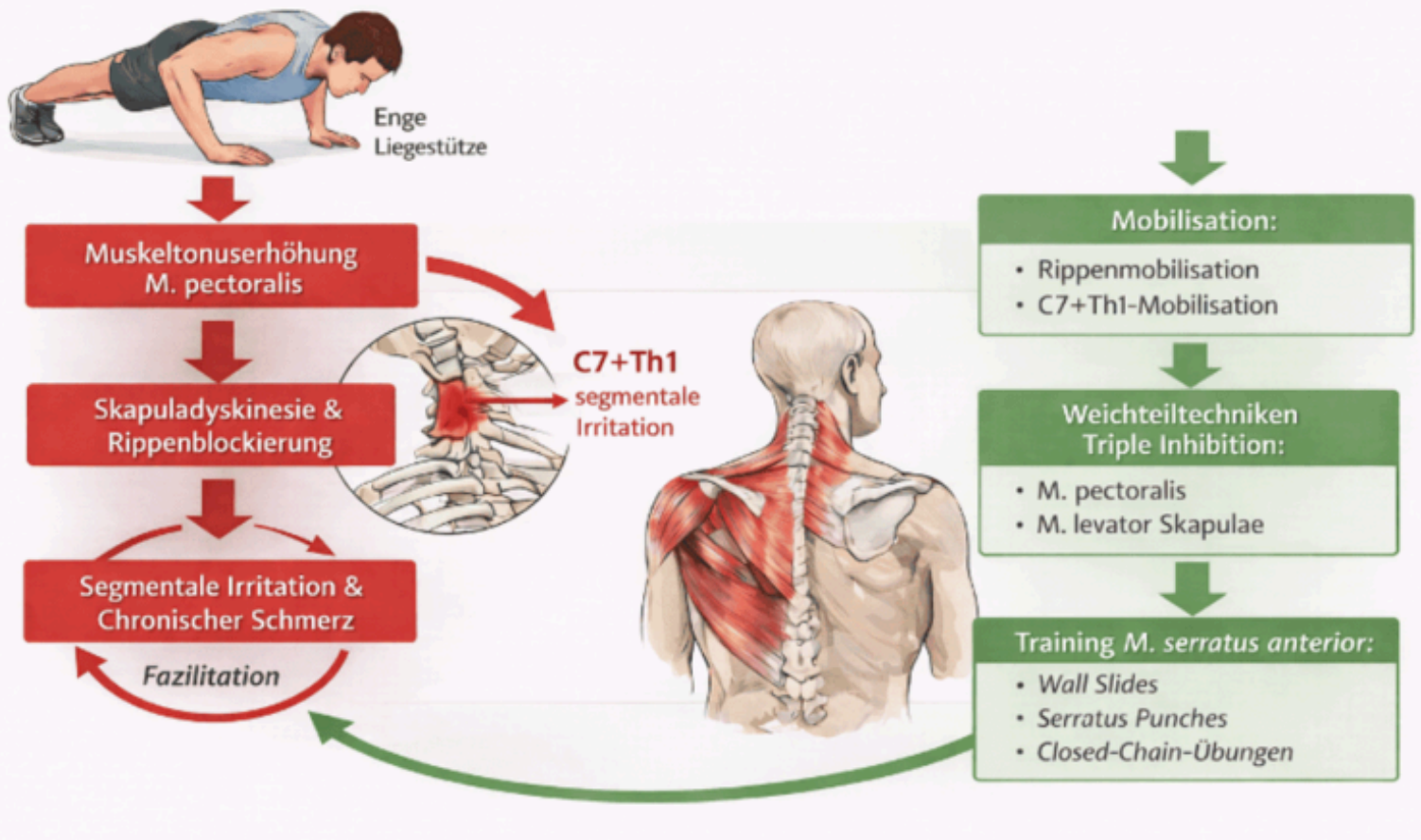

Thoraxschmerzen stellen im klinischen Alltag eine diagnostische Herausforderung dar. Nach Ausschluss kardiovaskulärer Ursachen wird die muskuloskeletale Genese häufig unterschätzt. Insbesondere funktionelle Störungen im Bereich der Rippen, des cervikothorakalen Übergangs sowie der skapulothorakalen Einheit können persistierende Beschwerden verursachen, die sich der apparativen Diagnostik entziehen.

[weiterlesen](#)

## Was ist in Ihrem Alltag relevant? (Umfrage)

Wir möchten wissen, was MWE-Mitglieder in der täglichen Praxis beschäftigt und bauen dafür vermehrt Kurz-Umfragen in den Newsletter ein. In einer der nächsten Ausgaben greifen wir das entsprechende Thema inhaltlich auf und Sie erfahren, wie Ihre Kolleg\_innen abgestimmt haben.

Welche Wirbelsäulen-Region behandeln Sie manualmedizinisch am häufigsten?

a.) Kopfgelenke und Halswirbelsäule

b.) Zervikothorakaler Übergang und Brustwirbelsäule

c.) Lendenwirbelsäule und Sakroiliakgelenk

## Die Lieblingstechnik von...

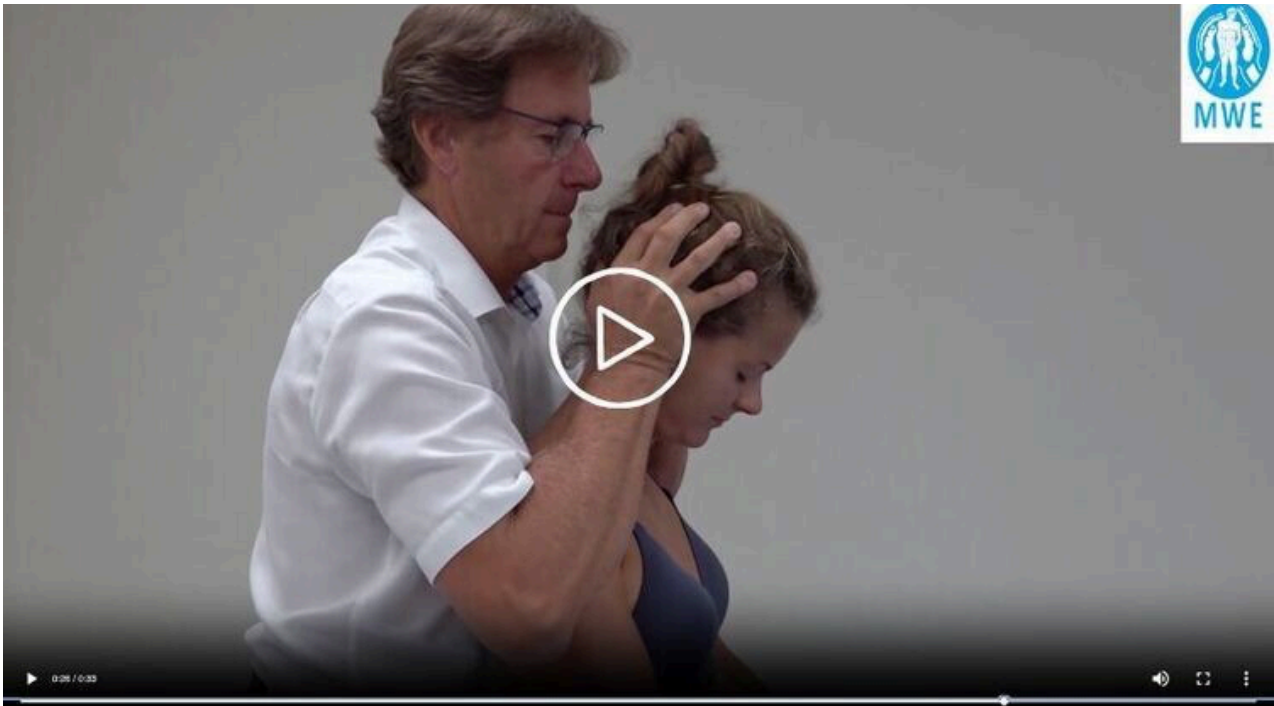

...Sven Schemel, Mit-Autor dieses Newsletters, ist die Kyphosierende Vibrationstraktion: dieser Griff ist vertrauensbildend, der Patient hat im Gegensatz zu sonstigen Griffen an der HWS fast nie Angst und man braucht wenig Zeit. Da eine Röntgenuntersuchung nicht notwendig ist, kann dieser Griff bei vielen Gelegenheiten auch außerhalb der Praxis oder Klinik angewendet werden. Der Griff ist gut dosierbar und man bekommt eine sofortige Rückkopplung noch während der Behandlung. Der Griff ist gut kombinierbar mit einer vorsichtigen Rotation und Seitneigung unter Traktion. Nach 2-3 Minuten Behandlungszeit sind Beschwerden und Beweglichkeit der HWS fast immer deutlich gebessert. Insbesondere Patienten mit multisegmentalen degenerativen Veränderungen und / oder Dysfunktionen profitieren davon.



## Manuelle Medizin in den Medien

### Für Sie gelesen:

### **ChatGPT und co. als medizinische Assistenten eher unzuverlässig**

Die Studie "Reliability of LLMs as medical assistants for the general public: a randomized preregistered study"\* untersucht, wie zuverlässig große Sprachmodelle (Large Language Models, LLMs) – wie z. B. GPT-4o, Llama 3 oder Command R+ – als medizinische Assistenten für die Allgemeinbevölkerung funktionieren, wenn sie zur Beantwortung gesundheitlicher Fragen eingesetzt werden. Obwohl LLMs in medizinischen Wissenstests hervorragende Ergebnisse erzielen, zeigt diese Studie, dass diese Ergebnisse nicht auf reale Anwendungssituationen übertragbar sind.

\*Bean, A.M., Payne, R.E., Parsons, G. et al. Reliability of LLMs as medical assistants for the general public: a randomized preregistered study. Nat Med 32, 609–615 (2026). [doi.org/10.1038/s41591-025-0407](https://doi.org/10.1038/s41591-025-0407)

[weiterlesen](#)

# OrthoCast zum Thema „Manuelle Medizin“



**ORTHOCAST**  
DER ORTHINFORM PODCAST

Orthinform ist das Patientenportal des Berufsverbandes für Orthopädie und Unfallchirurgie BVOU. Im eigenen Podcast-Format „OrthoCast“ werden wichtige Krankheitsbilder des Bewegungssystems, neue Leitlinien aus dem Fach und andere aktuelle Themen für Patienten verständlich erläutert und diskutiert. In der Folge „Manuelle Medizin: Wie gezielte Handgriffe Schmerzen lösen und Bewegung zurückgeben“ sprechen die Hosts mit MWE-Dozentin PD Dr. Ricarda Seemann. Empfehlen Sie die Folge gerne Ihren Patientinnen und Patienten!

[Zum Podcast](#)



## Stellen- und Praxismarkt

**Büro-Mitarbeiter / Assistenz des Vorstandes (m/w/d)**  
(Teilzeit 19,25 h/Woche)

MWE, Dr. Karl-Sell-Ärztseminar, Isny-Neutrauchburg e.V.

- Isny im Allgäu - Neutrauchburg Vergütung nach Vereinbarung, angelehnt an BAT
- PKW-Stellplatz in eigener Tiefgarage
- Weiterbildungsangebote
- Mitarbeiterrabatte (givve Card)
- Urlaub & soziale Vergünstigungen nach BAT

Zur Verstärkung unseres Teams suchen wir ab sofort oder nach Vereinbarung einen engagierten Büro-Mitarbeiter / Assistenz des Vorstandes (m/w/d), welche ein wichtiges Bindeglied für uns auf der operativen Ebene ist.

[Zur Stellenausschreibung MWE](#)

**Ärztlicher Leiter (m/w/d)**  
(Vollzeit)

MVZ Sobernheim

- Bad Sobernheim Eine verantwortungsvolle Position mit Gestaltungsspielraum
- Ein motiviertes und kollegiales Team □ Attraktive Vergütung
- Langfristige Perspektive in einer aufstrebenden Einrichtung
- Unterstützung bei Interesse an forschenden Tätigkeiten

Zur Verstärkung unseres Teams suchen wir zum 01.07.2026 oder nach Vereinbarung einen engagierten Ärztlicher Leiter (m/w/d) welcher unsere Vision mit Leidenschaft und Fachkompetenz vorantreibt.

[Zur Stellenausschreibung MVZ](#)



# Aktuelle Kursempfehlungen

## Zur Erweiterung Ihres therapeutischen Repertoires

### Manuelle Medizin

Die MWE bietet Ihnen auch 2026 wieder ein strukturiertes Kursprogramm zur Weiterbildung Manuelle Medizin an. Mit zahlreichen Terminen an verschiedenen Lehrstätten bundesweit stehen Ihnen viele Möglichkeiten offen, passende Kurse auch in Ihrer Nähe zu besuchen.

[Zu den  
Weiterbildungskursen](#)

### Fortbildungs-& Zusatzkurse

Verschiedene Fortbildungs- und Zusatzkurse finden sich auch 2026 zur fachlichen Vertiefung und Auffrischung. Dazu gehören unter anderem Refresherkurse, Kinesio-Sport-Taping, Krankengymnastik am Gerät, CMD, der Integrationskurs der Manuellen Medizin sowie PNE.

[Zu den  
Fortbildungskursen](#)

### Osteopathie

Verschiedene Fortbildungs- und Zusatzkurse finden sich auch 2026 zur fachlichen Vertiefung und Auffrischung. Dazu gehören unter anderem Refresherkurse, Kinesio-Sport-Taping, Krankengymnastik am Gerät, CMD, der Integrationskurs der Manuellen Medizin sowie PNE.

[Zu den  
Osteopathiekursen](#)

## Sind Sie noch kein Mitglied?

[Mitglied werden](#)

### MWE Aktuelles Digital

#### Herausgeber:

MWE, Dr. Karl-Sell-Ärztseminar, Isny-Neutrauchburg e.V., Riedstraße 5  
88316 Isny-Neutrauchburg

#### Kontakt:

E-Mail: [info@manuelle-mwe.de](mailto:info@manuelle-mwe.de)

Telefon: +49 7562 9718-0

Registergericht: Amtsgericht Neuss

Registernummer: VR 2712

UID: DE815616001

#### Vertreten durch:

Prof. Dr. Hermann Locher, 1. Vorsitzender

Prof. Dr. Rigobert Klett, 2. Vorsitzender

Dr. Michaela Habring, Schriftführerin

Dr. Sven Schemel, Schatzmeister

Jeweils zwei Vorstandsmitglieder gemeinsam

#### Redaktion / Layout:

Dr. Sven Schemel, MWE

PD Dr. Ricarda Seemann, MWE

Jasmin Aksan, NUSSBAUM Marketing & Kommunikation GmbH

Fotos: Abbildung Titelbild | Bildmaterial:

Yogendra Singh, via CANVA und

Eigenredaktion

Erscheinungsweise: Dreimal jährlich

Ausgabeform 2026: Digital als Newsletter und PDF auf der Website

#### Verantwortlich für den Inhalt:

Prof. Dr. Hermann Locher

c/o Riedstraße 5

88316 Isny-Neutrauchburg

[Newsletter empfehlen](#)